QU'EST-CE QUE « RÉFLECHIR » ? EXPLORATION DE L'EXPÉRIENCE PHILOSOPHIQUE ENTRE ABSTRACTION ET RÉCURSIVITÉ?

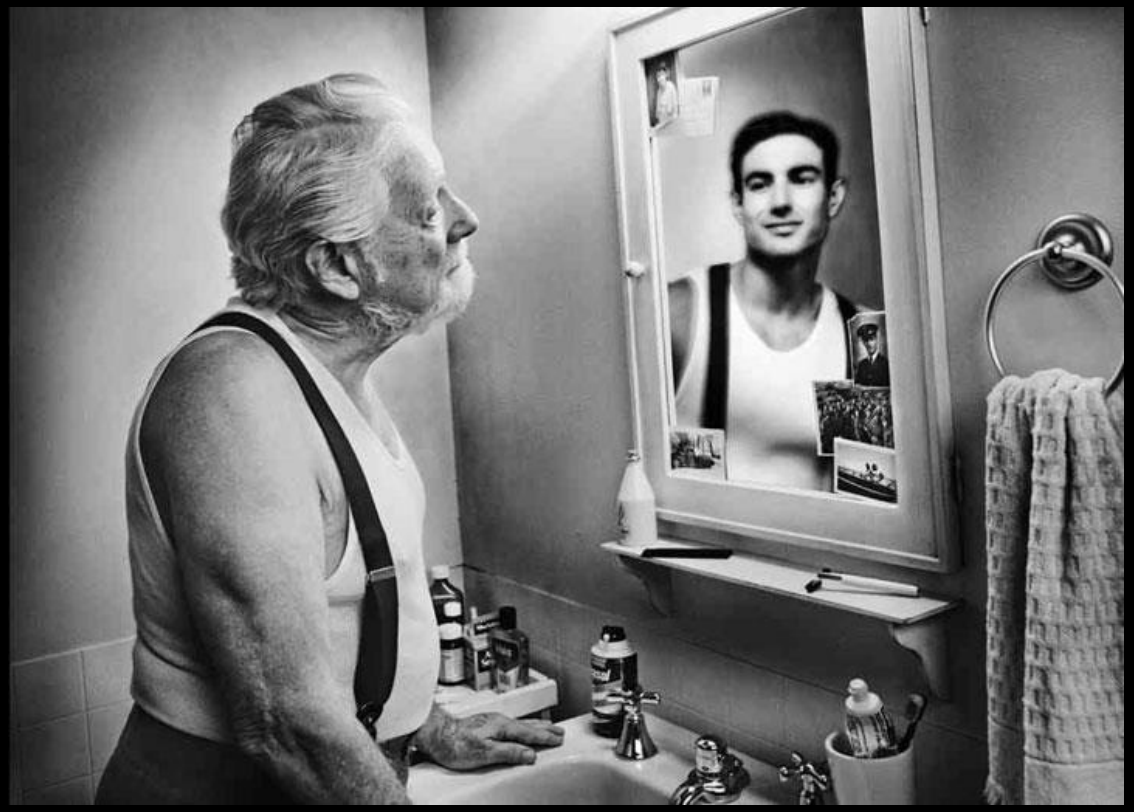

Descartes, Les passions de l'âme, art. 44

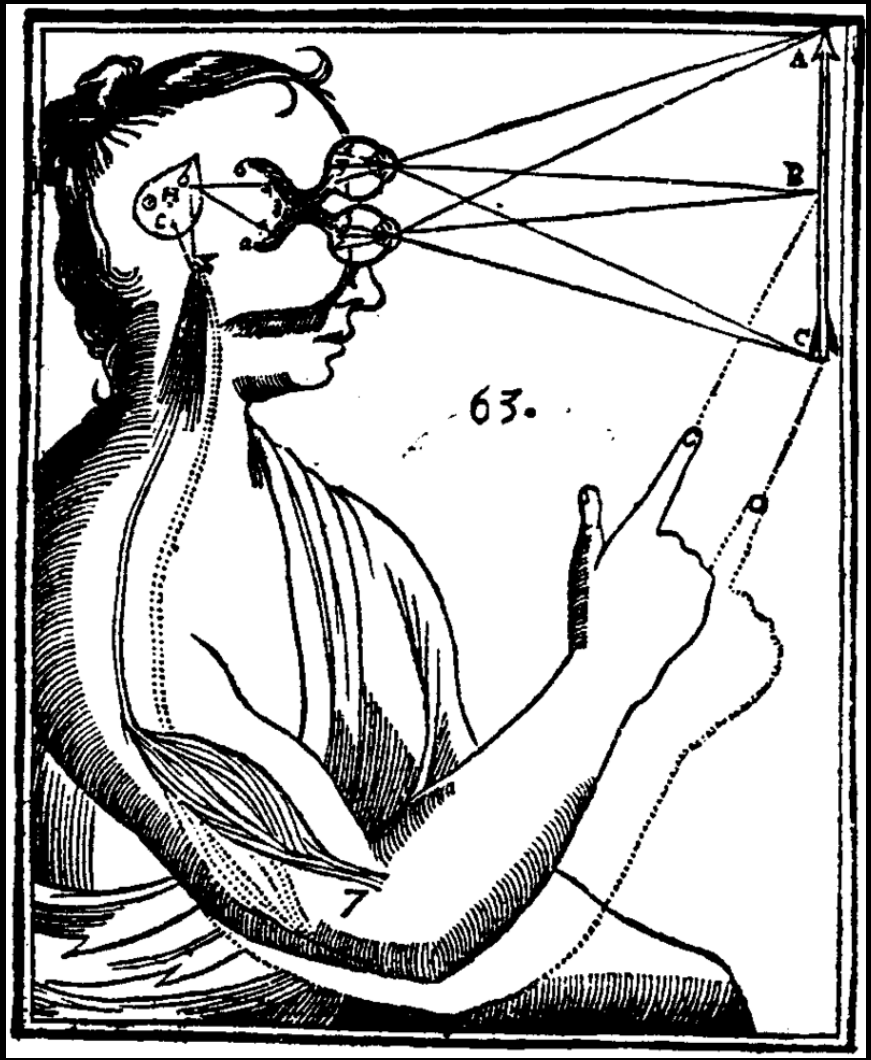

« On doit maintenant établir quelque chose de commun d'où ces propriétés découlent nécessairement, c'est-à-dire tel que, l'existence en étant posée, elles suivent nécessairmeent, et l'existence en étant levée, elles soient toutes levées. »

(la suite manque)

QU'EST-CE QUE « RÉFLECHIR » ? EXPLORATION DE L'EXPÉRIENCE PHILOSOPHIQUE ENTRE ABSTRACTION ET RÉCURSIVITÉ?

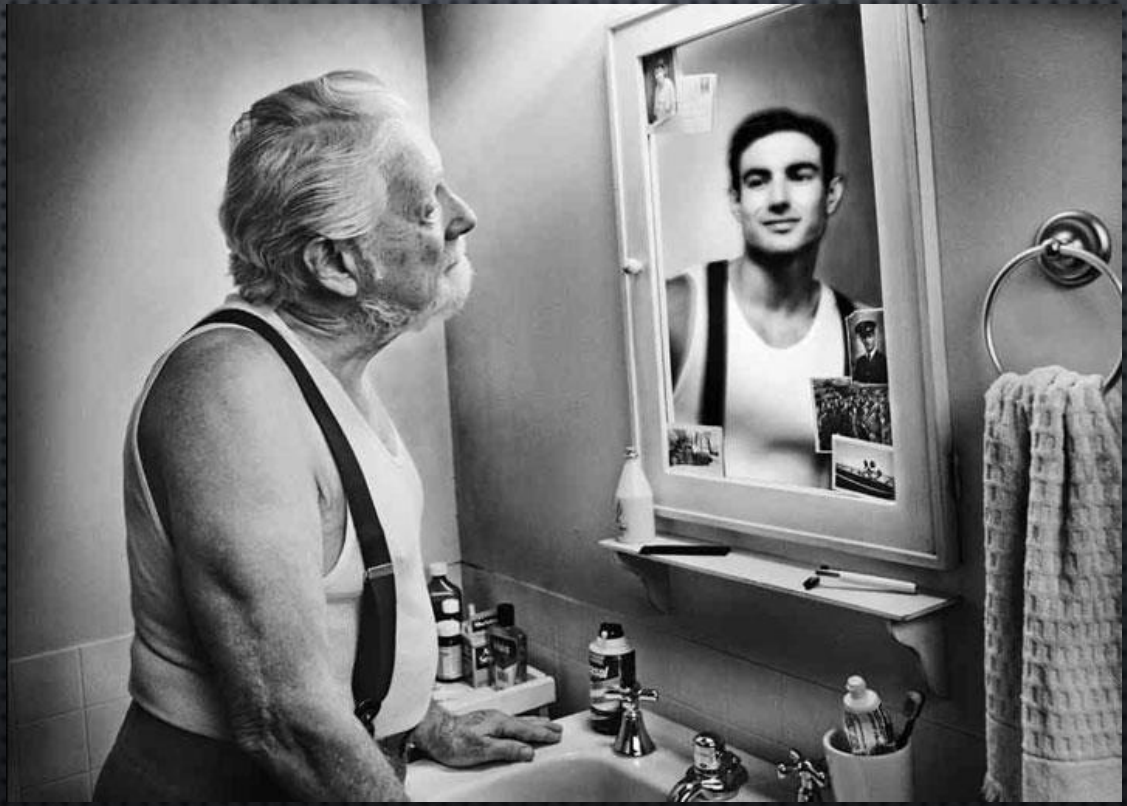

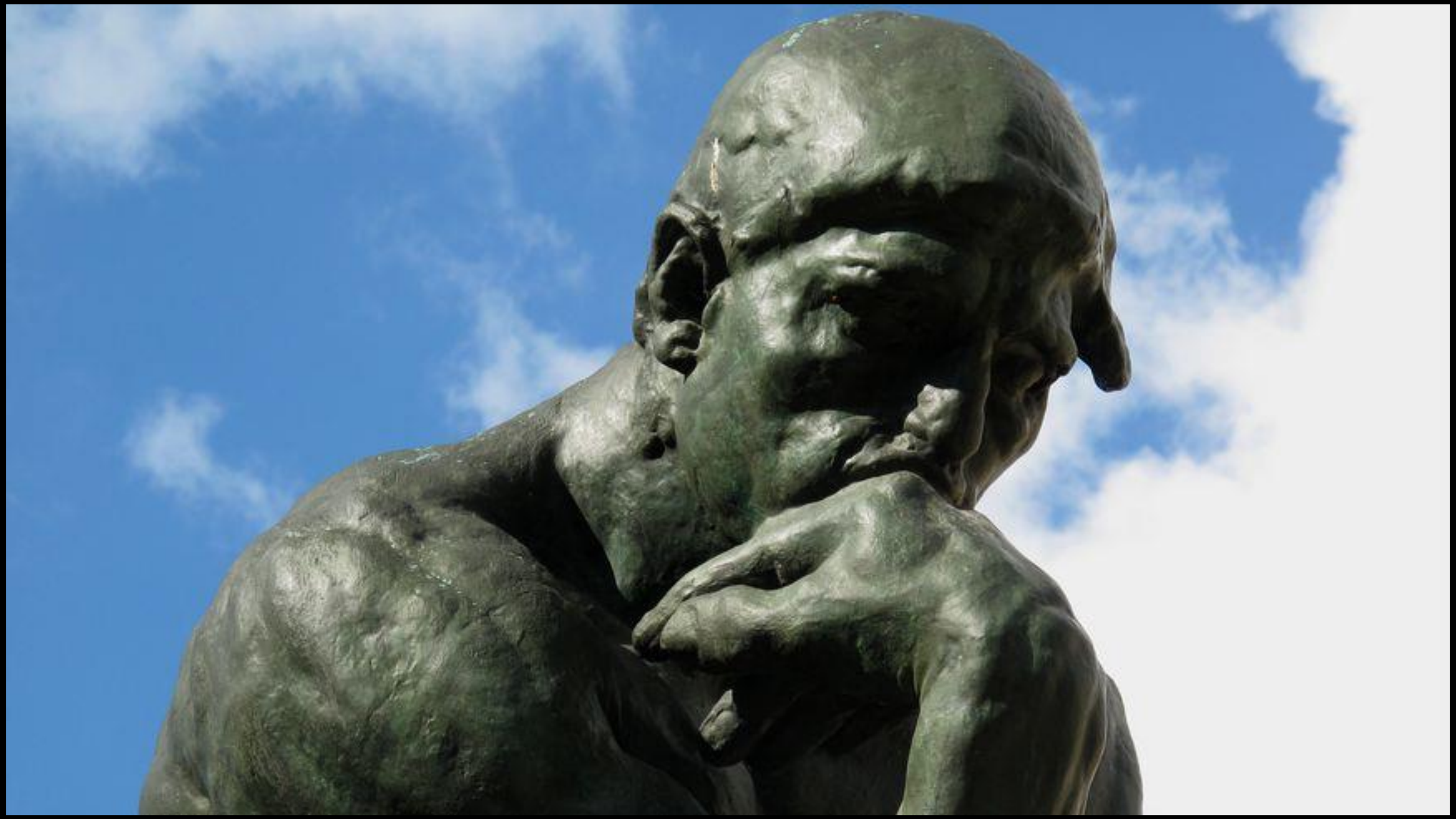

I. Les deux sources de l'ordre et du désordre :

Francis Bacon, Novum Organum, § 82

Ce genre d'expérience n'est autre chose qu'un faisceau rompu, comme on dit, et que ces tâtonnements par lesquels un homme cherche dans l'obscurité à trouver son chemin, tandis qu'il serait beaucoup plus facile et plus prudent pour lui d'attendre le jour, ou d'allumer un flambeau et de poursuivre ensuite sa route à la lumière.

Dans l’expérience vague :

- les événements sont singuliers
- leurs variables ne sont pas connues
- l’observateur ou l’observatrice est située

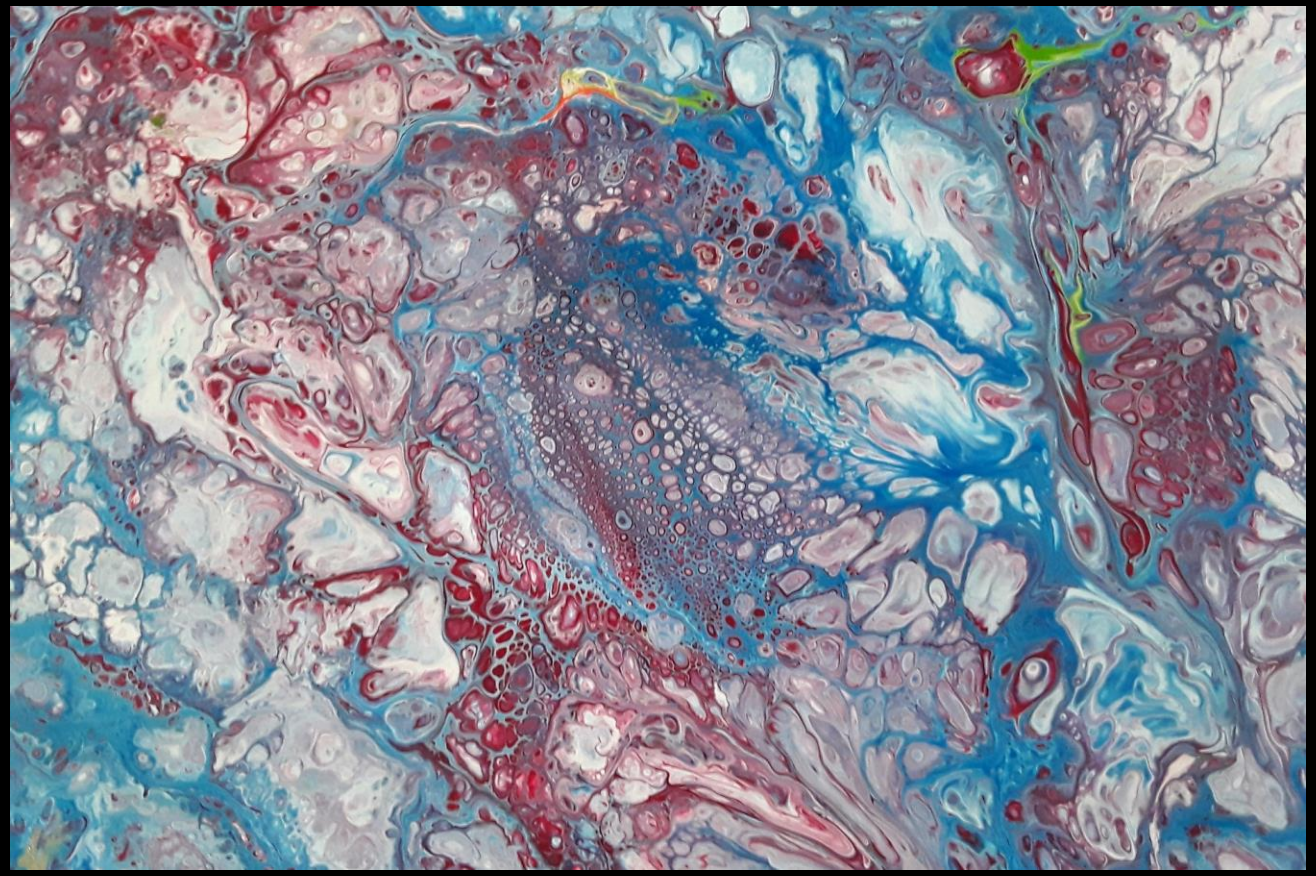

II. Qu'est-ce que l'abstraction (philosophique) ?

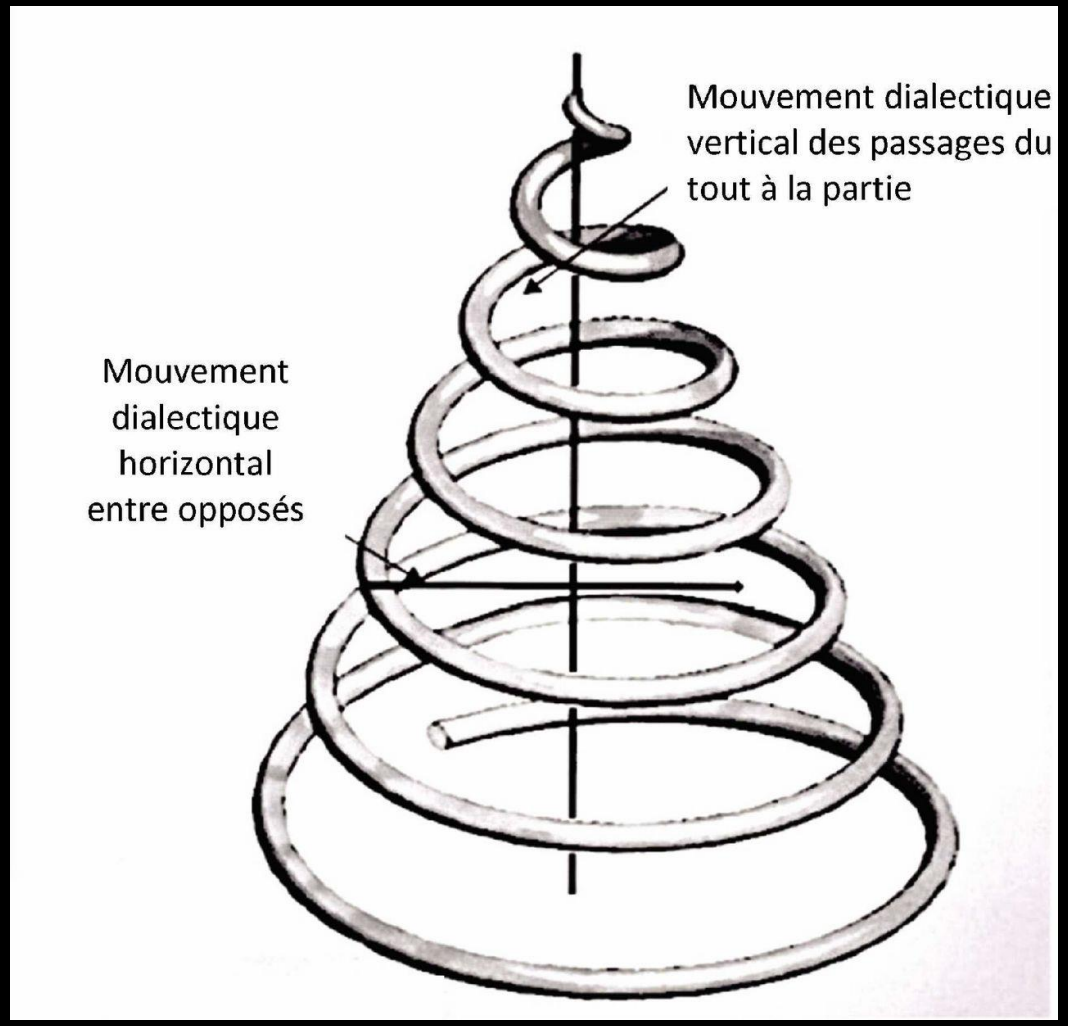

La dialectique selon Platon : dépassement des singularités dans l'interlocution

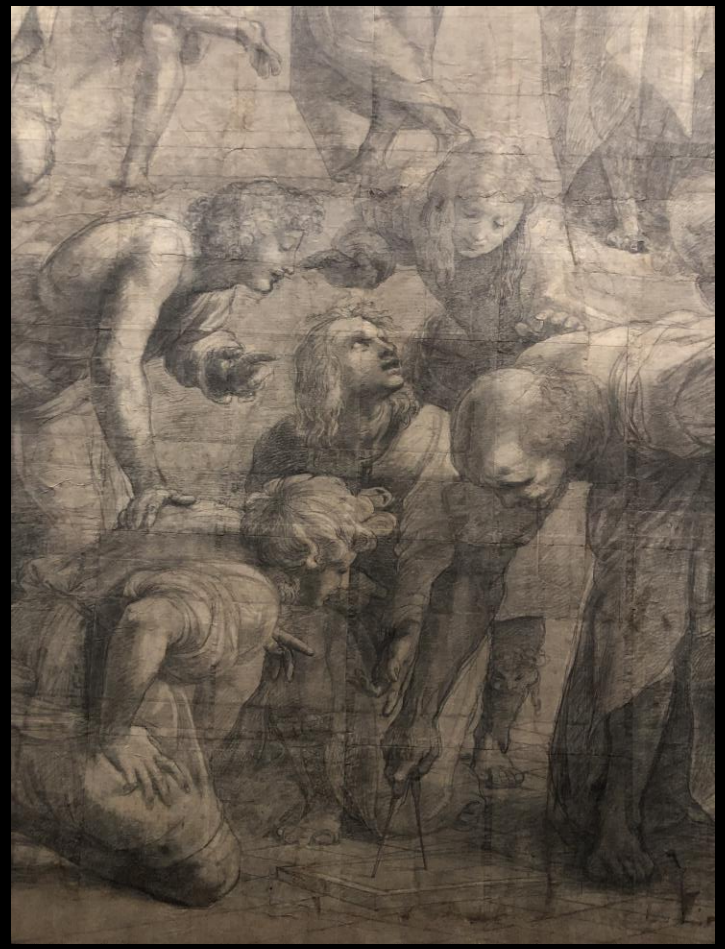

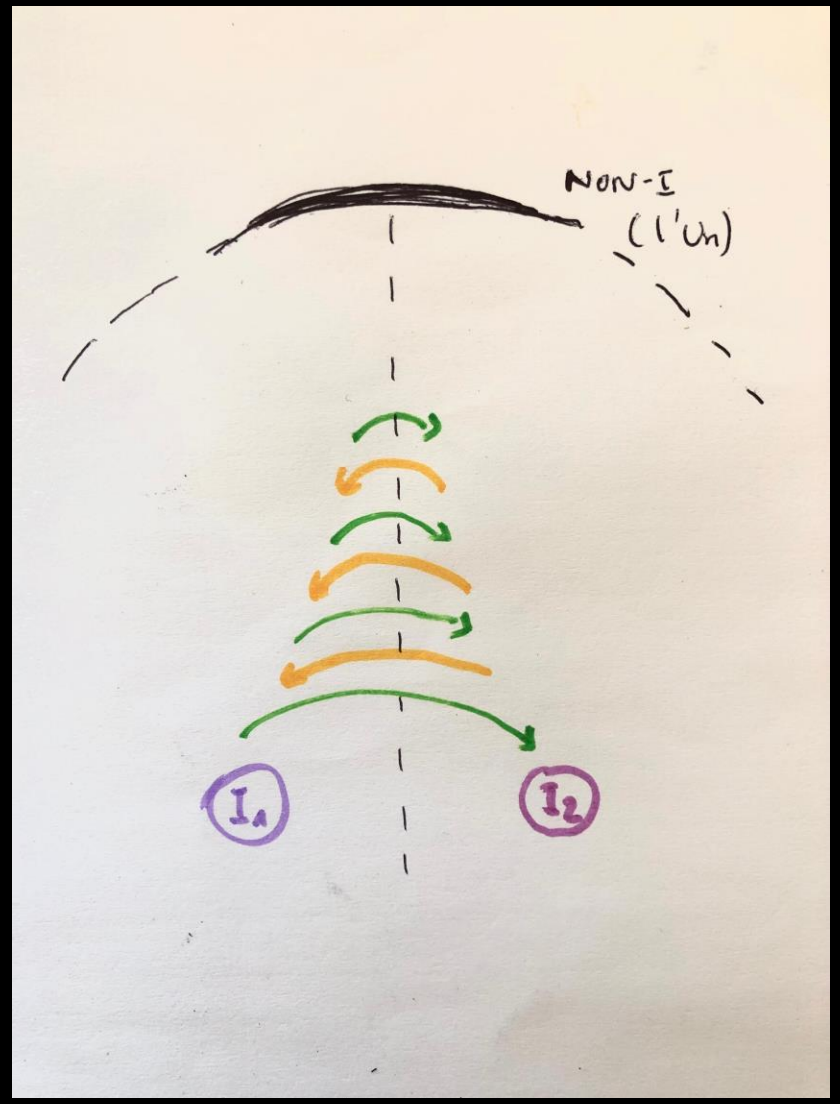

La dialectique selon Hegel

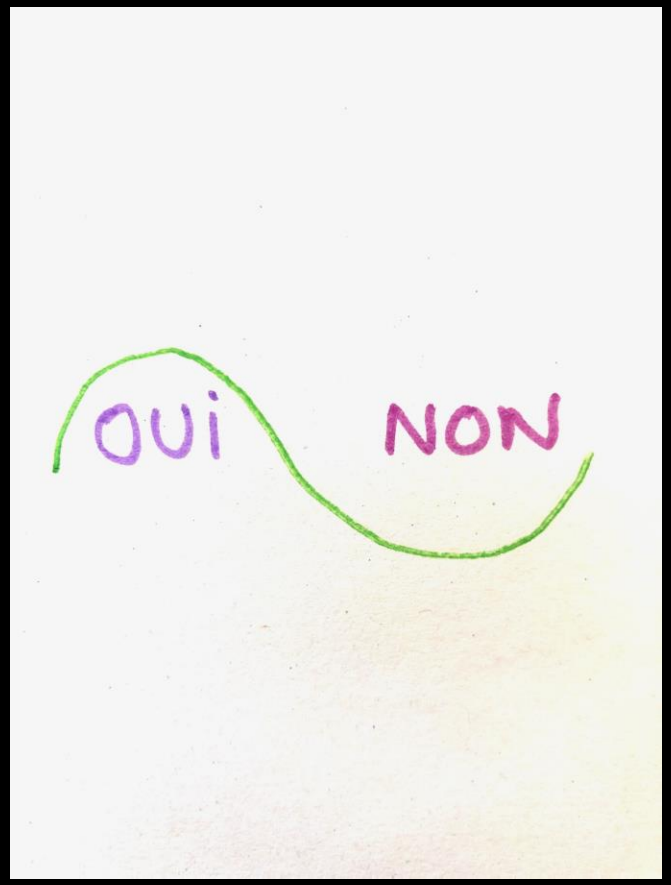

La dialectique selon Hegel

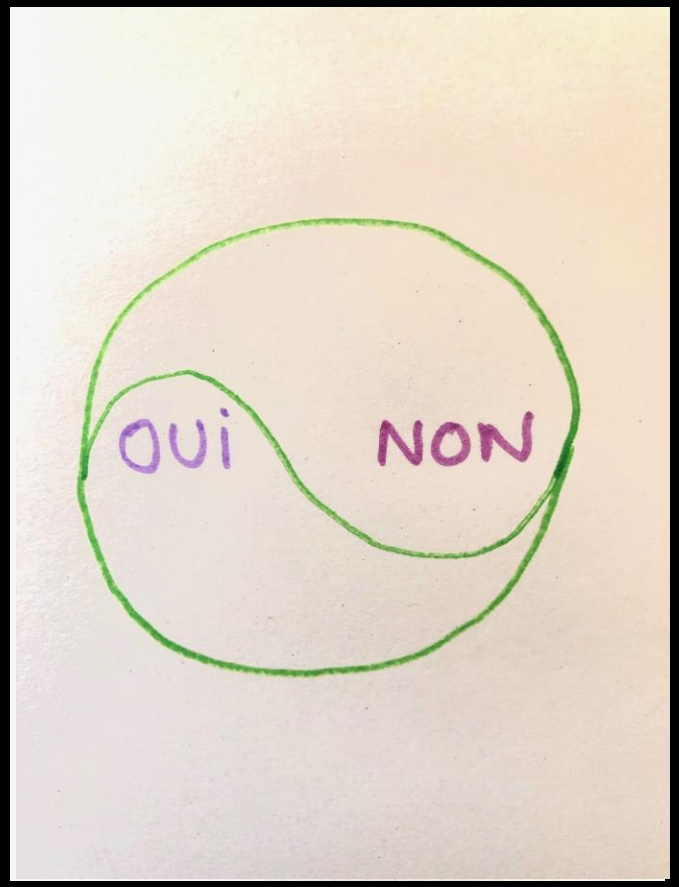

La dialectique selon Hegel

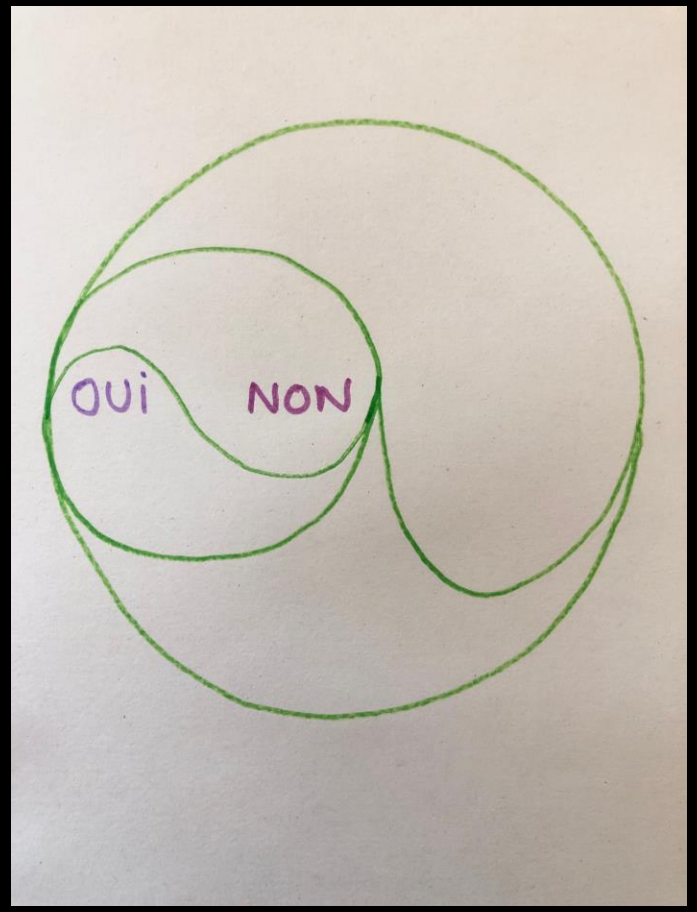

La dialectique selon Hegel

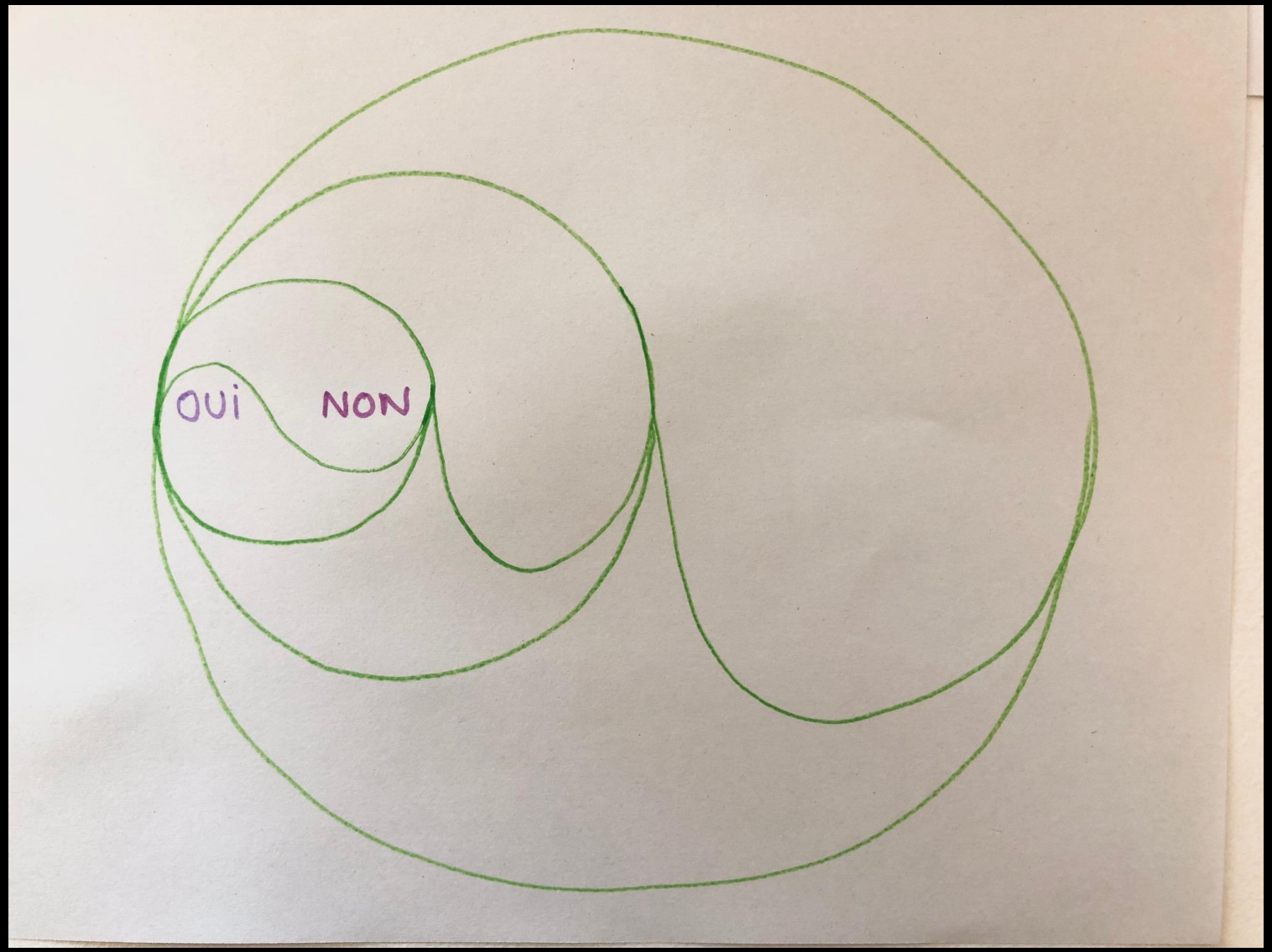

III. III. De la réflexion à la navigation récursive

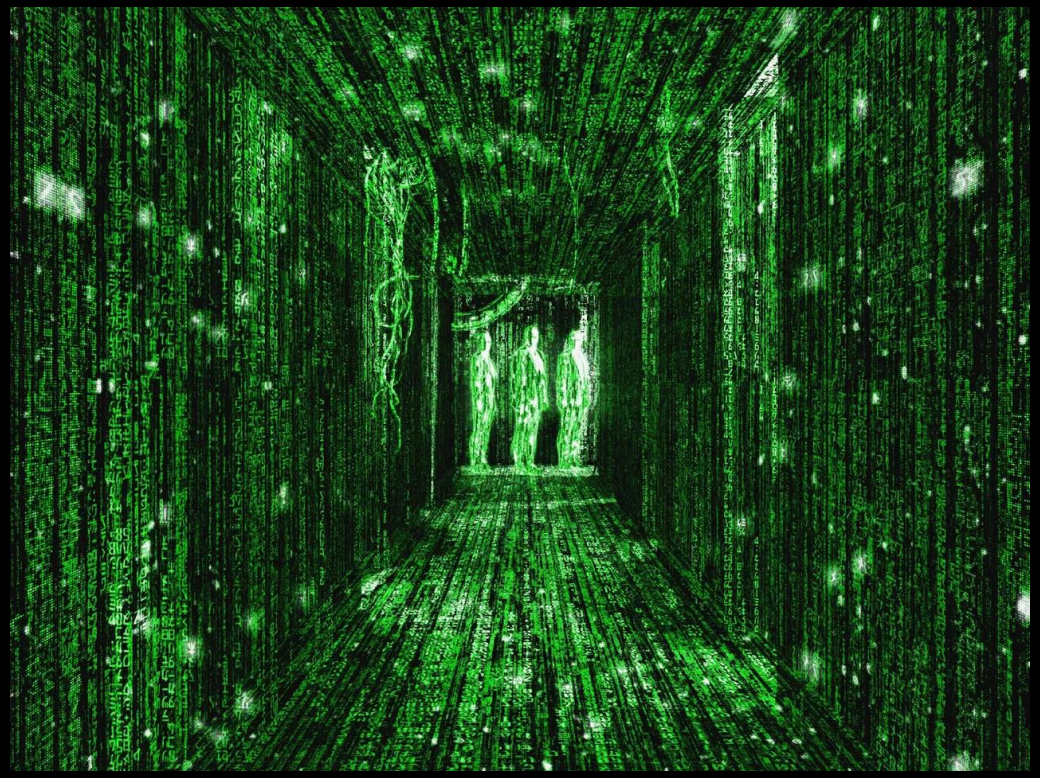

喜多麿筆

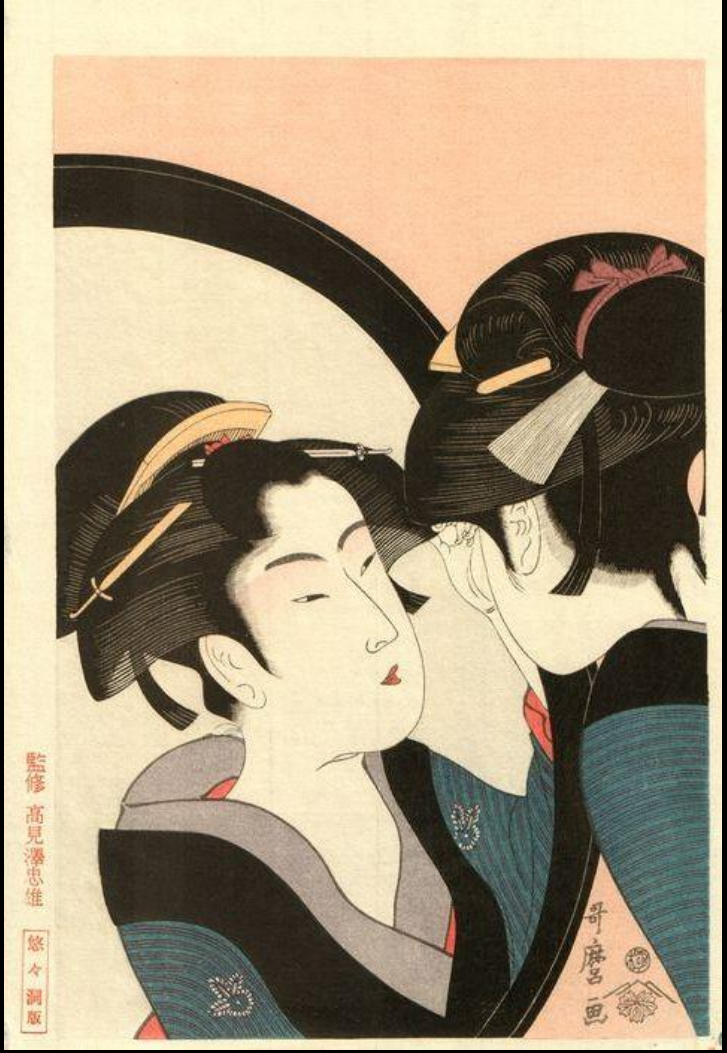
監修 高見澤忠雄
悠々洞版
喜多麿画